

T.C.

ÇANKIRI KARATEKİN ÜNİVERSİTESİ
Öğrenci İşleri Daire Başkanlığı



2011 MALİ YILI
Birim Faaliyet Raporu

17.05.2007 tarihinde çıkarılan 5662 sayılı yasa ile kurulan Üniversitemizin Öğrenci İşleri Daire Başkanlığı 2009 yılı içerisinde öğrencilerimizin kayıt kabul, transkript, öğrenci belgesi, askerlik durum belgesi vb. işlemleri Üniversitemizin Bilgi İşlem Daire Başkanlığınca hazırlanan (UBİS) sistemi ile merkezden yürütmeye başlamıştır. Birimimiz halen 8 idari personel ile faaliyetlerini sürdürmektedir.

Birimimiz hizmet kalitesi yönünden tüm öğrencilerimize hızlı, eşit hizmet vermek, yönetmelik, yönerge ve uygulama esasları açısından rehberlik etmek ve Üniversitemiz akademik birimleri arasında eş güdüm sağlamaktır.

Faaliyetlerimizin gerçekleşmesinde emeği geçen personelimize teşekkür ederim.

Yahya TEKE
Daire Başkanı

I - GENEL BİLGİLER

A- MİSYON VE VİZYON

Misyonumuz

Planlanan eğitim - öğretim sürecinde eğitim birimlerimizle eşgüdüm sağlayarak öğrencilere, mezunlara, öğretim elemanları ve kurumlara bilgi ve belge sunmak.

Vizyonumuz

Güncel bilgi ve teknolojilerden yararlanarak, güler yüzlü bir ifade ile güvenli, hızlı şekilde bilgi ve belge hizmeti sunan; öğrenci, öğretim elemanı ve personelin memnuniyetini ön plana çıkaran, örnek ve farklı bir birim olmak.

B-YETKİ, GÖREV ve SORUMLULUKLAR

124 Sayılı Yükseköğretim Üst Kuruluşları İle Yükseköğretim Kurumlarının İdari Teşkilatı Hakkında Kanun Hükmünde Kararnamenin 31.maddesi gereğince;

Belge Hizmetleri

- Öğrenci belgesi
- Askerlik belgesi
- Disiplin cezası almadığına dair belge
- Transkript
- Başarı belgesi
- Geçici mezuniyet belgesi
- Diploma

Bilgi İşlem Hizmetleri

- Başkanlığımız 2009–2010 Eğitim-Öğretim yılında Üniversitemiz Bilgi İşlem Daire Başkanlığı'nın hazırlanmış olduğu Öğrenci Otomasyon Sistemini (UBİS) kullanmaya başlamış olup, öğretim elemanı ve öğrencilerimize hizmet vermektedir.

C-İDAREYE İLİŞKİN BİLGİLER

1. Fiziksel Yapı

Başkanlığımız, Üniversitemiz Rektörlük ek binasında hizmet vermektedir.

2. Örgüt Yapısı

Eğitim Öğretim Şube Müdürlüğü

Akademik birim temsilcileri,
Yazışma bürosu.

İdari İşler Şube Müdürlüğü

Diploma bürosu,
İlk adım hizmet bürosu,
İç hizmetleri bürosu

3. Bilgi ve Teknolojik Kaynaklar

Cinsi	İdari Amaçlı (Adet)	Eğitim Amaçlı (Adet)	Araştırma Amaçlı (Adet)
Projeksiyon	-	-	-
Slayt makinesi	-	-	-
Tepegöz	-	-	-
Episkop	-	-	-
Barkot Okuyucu	-	-	-
Baskı makinesi	-	-	-
Fotokopi makinesi	2	-	-
Faks	1	-	-
Fotoğraf makinesi	-	-	-
Kameralar	-	-	-
Televizyonlar	-	-	-
Tarayıcılar	-	-	-
Müzik Setleri	-	-	-
Mikroskoplar	-	-	-
DVD ler	-	-	-
Bilgisayar Sistemi	12	-	-

4. İnsan Kaynakları

Başkanlığımız Çalışanları:	
Daire Başkanı	1
Şube Müdürü	1
Memur	6
Hizmet Alımından	2
Toplam	10

5. Sunulan Hizmetler

Başkanlığımız tarafından sunulan hizmetler “B- Yetki, Görev ve Sorumluluklar” kısmında açıklanmıştır.

6. Yönetim ve İç Kontrol Sistemi

Başkanlığımız Eğitim ve İdari İşler Şube Müdürlüğünden oluşmakta olup; 2547 Sayılı Yükseköğretim Kanunu ve buna bağlı olarak düzenlenen Çankırı Karatekin Üniversitesi Önlisans ve Lisans Eğitim-Öğretim Yönetmeliği, diğer Kanun ve Yönetmeliklere uygun olarak çalışmalarını yürütmektedir.

FİZİKSEL YAPI İdari Personel Hizmet Alanları

	Sayısı (Adet)	Alanı (m2)	Kullanan Sayısı
Çalışma Odası	7	70	7
Arşiv	1	100	1
Toplam	8	70	8

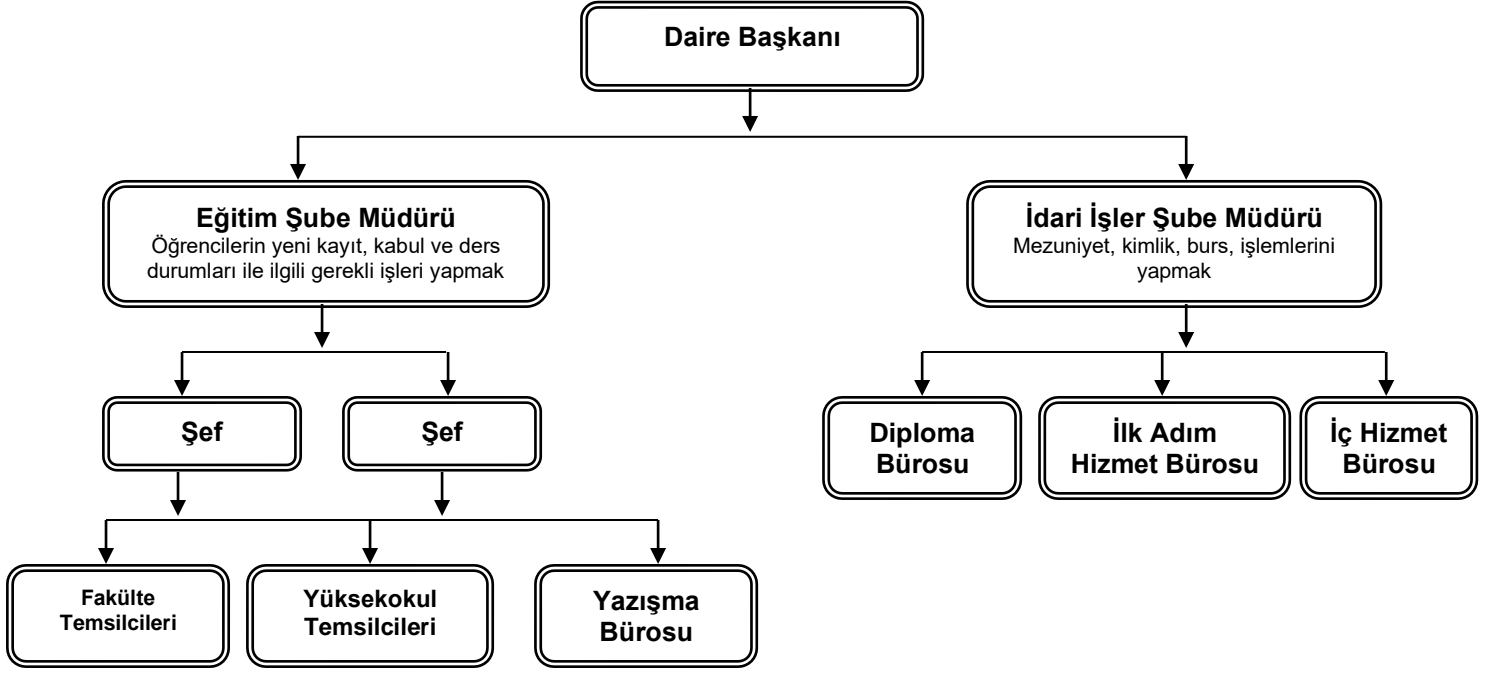

D- DİĞER HUSUSLAR

II- AMAÇ VE HEDEFLER

a- İdarenin Amaç ve Hedefleri

- Üniversitemiz öğrencilerine verilen kimliklerin aynı zamanda akıllı kart olarak da kullanılmasını sağlamak,
- Yeni kayıt yaptıran öğrencilerimiz için düzenlenen oryantasyon programlarında yönetmeliklerimiz ve başkanlığımızın işleyişi hakkında bilgi vermek,
- Kırtasiyeciliğin ortadan kaldırılması veya azaltılmasını sağlamak,
- Hizmet içi eğitime önem vermek,

b- Temel Politikalar ve Öncelikler

Tüm faaliyetlerin saydamlık ve hesap verilebilirlik anlayışıyla yerine getirilmesinin sağlanması, karar alma ve uygulamada çalışan personelin katılımının ön planda tutulması ve sorumluluk verilmesi. Çalışanların takım bilinci içinde bilgi ve becerilerinin, katılım ve isteklerinin artırılacağı imkânlar oluşturmak.

III- FAALİYETLERE İLİŞKİN BİLGİ VE DEĞERLENDİRMELER
ÖĞRETİM PROGRAMLARI
TÜR VE SAYILARI

LİSANS EĞİTİMİ

6 Fakülte
2 Yüksekokul

ÖNLİSANS EĞİTİMİ

4 Meslek Yüksekokulu

Üniversitemiz 2010–2011 Eğitim-Öğretim yılı mevcut durum analizleri Fakülte ve Yüksekokul bazında ekte sunulan tabloda gösterilmektedir.

a) 2011 eğitim-öğretim yılı kayıt yaptıran öğrenci sayıları.

Yüksekokul Adı / Fakülte Adı	Program Adı	2011 Genel Kont.	2011 OSYM İle Kayıt Yaptıran Öğrenciler		2011 Yatay Geçiş		2011 Yabancı Uyruklu		6111 Sayılı Kanun İle Kayıt Yaptıran		Toplam		
			KIZ	ERKEK	KIZ	ERKEK	KIZ	ERKEK	KIZ	ERKEK	KIZ	ERKEK	G.T.
Meslek Yüksekokulu	Bilgisayar Programcılığı	60	30	30	0	0	0	0	2	10	32	40	72
	Bilgisayar Programcılığı (İÖ)	60	12	46	0	0	0	0	3	2	15	48	63
	Elektrik	60	0	64	0	0	0	0	0	14	0	78	78
	Elektrik (İÖ)	60	0	34	0	0	0	0	0	9	0	43	43
	Elektronik Haberleşme Teknolojisi	60	8	53	0	0	0	0	0	6	8	59	67
	Elektronik Haberleşme Teknolojisi (İÖ)	60	6	38	0	0	0	0	0	2	6	40	46
	Elektronik Teknolojisi	80	7	73	0	0	0	0	1	13	8	86	94
	Elektronik Teknolojisi (İÖ)	80	2	19	0	0	0	0	0	16	2	35	37
	İklimlendirme ve Soğutma Teknolojisi	30	0	28	0	2	0	0	0	7	0	37	37
	İnşaat Teknolojisi	55	12	40	0	0	0	0	1	8	13	48	61
	İnşaat Teknolojisi (İÖ)	55	3	29	0	1	0	0	0	6	3	36	39
	İşletme Yönetimi	100	58	38	0	0	0	0	4	8	62	46	108
	İşletme Yönetimi (İÖ)	100	33	33	0	0	0	0	2	5	35	38	73
	Makine	60	1	59	0	0	0	0	1	15	2	74	76
	Makine (İÖ)	60	2	48	0	0	0	0	2	9	4	57	61
	Mekatronik	60	0	61	0	0	0	0	1	5	1	66	67
	Mekatronik (İÖ)	60	0	58	0	0	0	0	0	0	0	58	58
	Mobilya ve Dekorasyon	55	7	46	0	0	0	0	0	0	7	46	53
	Muhasebe ve Vergi Uygulamaları	100	53	40	0	1	0	0	5	7	58	48	106
	Muhasebe ve Vergi Uygulamaları (İÖ)	100	19	24	0	0	0	0	5	9	24	33	57
Turizm ve Otel İşletmeciliği	60	25	29	1	0	0	0	2	1	28	30	58	
Turizm ve Otel İşletmeciliği (İÖ)	60	12	11	0	0	0	0	0	0	12	11	23	
Turizm (UOÖLP-Waiariki Teknoloji Enstitüsü (Yeni Zelanda))	40	0	2	0	0	0	0	0	0	0	2	2	
Kızılırmak Meslek Yüksekokulu	Organik Tarım	30	13	12	0	0	0	0	0	0	13	12	25
	Tıbbi ve Aromatik Bitkiler	30	16	5	0	0	0	0	0	0	16	5	21
2011 Genel Kont. Toplam		1575	319	920	1	4	0	0	29	152	349	1076	1425

Yüksekokul Adı / Fakülte Adı	Program Adı	2011 Genel Kont.	2011 OSYM İle Kayıt Yaptıran Öğrenciler		2011 DGS İle Kayıt Yaptıran Öğrenciler		2011 Yatay Geçiş		2011 Yabancı Uyruklu		6111 Sayılı Kanun İle Kayıt Yaptıran		Toplam		
			KIZ	ERKEK	KIZ	ERKEK	KIZ	ERKEK	KIZ	ERKEK	KIZ	ERKEK	KIZ	ERKEK	G.T.
Sağlık Yüksekokulu	Hemşirelik	93	66	26	0	4	0	0	0	0	1	0	67	30	97
	2011 Genel Kont. Toplam	93	66	26	0	4	0	0	0	0	1	0	67	30	97

Yüksekokul Adı / Fakülte Adı	Program Adı	2011 Genel Kont.	2011 OSYM İle Kayıt Yaptıran Öğrenciler		2011 DGS İle Kayıt Yaptıran Öğrenciler		2011 Yatay Geçiş		2011 Yabancı Uyruklu		6111 Sayılı Kanun İle Kayıt Yaptıran		Toplam		
			KIZ	ERKEK	KIZ	ERKEK	KIZ	ERKEK	KIZ	ERKEK	KIZ	ERKEK	KIZ	ERKEK	G.T.
İktisadi ve İdari Bilimler Fakültesi	İktisat	57	38	14	1	2	1	0	0	1	0	0	40	17	57
	İktisat (İÖ)	57	32	22	4	0	0	0	0	0	0	0	36	22	58
	İşletme	57	32	26	2	2	0	0	0	0	0	0	34	28	62
	İşletme (İÖ)	57	32	24	0	3	0	0	0	0	0	0	32	27	59
	Siyaset Bilimi ve Kamu Yönetimi	47	21	23	0	0	0	0	0	0	0	0	21	23	44
	Siyaset Bilimi ve Kamu Yönetimi (İÖ)	47	19	25	0	0	0	0	0	0	0	0	19	25	44
	Uluslararası İlişkiler	47	28	19	0	2	0	0	0	0	0	0	28	21	49
	Uluslararası İlişkiler (İÖ)	47	31	14	0	1	0	0	0	0	0	0	31	15	46
Orman Fakültesi	Orman Mühendisliği	41	18	23	0	4	1	0	0	0	1	0	20	27	47
Edebiyat Fakültesi	Coğrafya	31	13	18	0	0	0	0	0	0	0	0	13	18	31
	Coğrafya (İÖ)	31	12	18	0	0	0	0	0	0	0	0	12	18	30
	Felsefe	47	36	11	0	0	0	0	0	0	0	0	36	11	47
	Felsefe (İÖ)	47	37	7	0	0	0	0	0	0	0	0	37	7	44
	Sosyoloji	57	46	11	0	1	0	0	0	0	0	0	46	12	58
	Sosyoloji (İÖ)	57	50	4	0	1	0	0	0	0	0	0	50	5	55
	Tarih	57	30	27	0	0	0	1	0	0	0	0	30	28	58
	Tarih (İÖ)	57	36	21	0	0	0	0	0	0	0	0	36	21	57
	Türk Dili ve Edebiyatı	57	46	12	0	0	0	0	0	0	0	0	46	12	58
	Türk Dili ve Edebiyatı (İÖ)	57	39	18	0	0	0	0	0	0	0	0	39	18	57
Fen Fakültesi	Biyoloji	36	6	1	0	0	0	0	0	0	0	0	6	1	7
	Kimya	41	6	2	0	0	0	0	0	0	0	0	6	2	8
	Matematik	57	38	16	0	0	0	0	0	0	0	0	38	16	54
	Matematik (İÖ)	57	28	20	0	0	0	0	0	0	0	0	28	20	48
Güzel Sanatlar Fakültesi	Grafik Tasarımı	16	11	3	1	0	0	0	0	0	1	0	13	3	16
	Resim	6	10	5	0	0	0	0	0	0	0	0	10	5	15
	Seramik	15	10	5	2	1	0	0	0	0	0	0	12	6	18
	2011 Genel Kont. Toplam	1183	705	389	10	17	2	1	0	1	2	0	719	408	1127

Öğrenimine devam eden öğrenci sayıları

MESLEK YÜKSEKOKULU	1. Sınıf			2. Sınıf			Genel Toplam		
	K	E	T	K	E	T	K	E	T
Bilgisayar Programcılığı	43	77	120	36	42	78	79	119	198
Bilgisayar Programcılığı (İÖ)	21	79	100	23	39	62	44	118	162
Elektrik	0	122	122	3	92	95	3	214	217
Elektrik (İÖ)	0	56	56	1	30	31	1	86	87
Elektronik Haberleşme Teknolojisi	9	116	125	4	60	64	13	176	189
Elektronik Haberleşme Teknolojisi (İÖ)	9	55	64	3	20	23	12	75	87
Elektronik Teknolojisi	9	152	161	4	82	86	13	234	247
Elektronik Teknolojisi (İÖ)	3	36	39	3	28	31	6	64	70
İklimlendirme ve Soğutma Teknolojisi	3	60	63	2	35	37	5	95	100
İnşaat Teknolojisi	22	87	109	7	38	45	29	125	154
İnşaat Teknolojisi (İÖ)	3	37	40	5	13	18	8	50	58
İşletme Yönetimi	93	74	167	75	55	130	168	129	297
İşletme Yönetimi (İÖ)	52	51	103	53	40	93	105	91	196
Makine	3	142	145	2	54	56	5	196	201
Makine (İÖ)	2	75	77	3	28	31	5	103	108
Mekatronik	1	89	90	3	59	62	4	148	152
Mekatronik (İÖ)	0	55	55	0	0	0	0	55	55
Mobilya ve Dekorasyon	8	74	82	2	22	24	10	96	106
Muhasebe ve Vergi Uygulamaları	94	88	182	74	63	137	168	151	319
Muhasebe ve Vergi Uygulamaları (İÖ)	36	46	82	43	50	93	79	96	175
Turizm (UOÖLP-Waiariki Teknoloji Enstitüsü (Yeni Zelanda))	2	4	6	0	0	0	2	4	6
Turizm ve Otel İşletmeciliği	37	48	85	28	62	90	65	110	175
Turizm ve Otel İşletmeciliği (İÖ)	12	11	23	0	0	0	12	11	23
Genel Toplam :	462	1634	2096	374	912	1286	836	2546	3382

KIZILIRMAK MESLEK YÜKSEK OKULU	1. Sınıf			2. Sınıf			Genel Toplam		
	K	E	T	K	E	T	K	E	T
Organik Tarım	14	13	27	5	8	13	19	21	40
Tıbbi ve Aromatik Bitkiler	16	5	21	0	0	0	16	5	21
Peyzaj ve Süs Bitkileri	1	3	4	3	2	5	4	5	9
Genel Toplam :	31	21	52	8	#	18	39	31	70

ORMAN FAKÜLTESİ	1. Sınıf			2. Sınıf			3. Sınıf			4. Sınıf			Genel Toplam		
	K	E	T	K	E	T	K	E	T	K	E	T	K	E	T
Orman Mühendisliği	20	28	48	15	30	45	21	26	47	16	32	48	72	116	188
Genel Toplam:	20	28	48	15	30	45	21	26	47	16	32	48	72	116	188

SAĞLIK YÜKSEKOKULU	1. Sınıf			2. Sınıf			3. Sınıf			4. Sınıf			Genel Toplam		
	K	E	T	K	E	T	K	E	T	K	E	T	K	E	T
Hemşirelik	70	36	106	61	20	81	52	16	68	74	11	85	257	83	340
Genel Toplam:	70	36	106	61	20	81	52	16	68	74	11	85	257	83	340

İKTİSADİ VE İDARİ BİLİMLER FAKÜLTESİ	1. Sınıf			2. Sınıf			3. Sınıf			4. Sınıf			Genel Toplam		
	K	E	T	K	E	T	K	E	T	K	E	T	K	E	T
İktisat	32	30	62	38	18	56	33	21	54	27	14	41	130	83	213
İktisat (İÖ)	43	21	64	40	18	58	32	22	54	29	10	39	144	71	215
İşletme	28	19	47	24	24	48	17	10	27	0	0	0	69	53	122
İşletme (İÖ)	21	25	46	22	19	41	0	0	0	0	0	0	43	44	87
Siyaset Bilimi ve Kamu Yönetimi	37	28	65	24	30	54	15	25	40	27	13	40	103	96	199
Siyaset Bilimi ve Kamu Yönetimi (İÖ)	33	27	60	35	27	62	31	16	47	17	15	32	116	85	201
Uluslararası İlişkiler	31	18	49	20	21	41	0	0	0	0	0	0	51	39	90
Uluslararası İlişkiler (İÖ)	20	26	46	14	25	39	0	0	0	0	0	0	34	51	85
Genel Toplam:	245	194	439	217	182	399	128	94	222	100	52	152	690	522	1212

GÜZEL SANATLAR FAKÜLTESİ	1. Sınıf			2. Sınıf			3. Sınıf			4. Sınıf			Genel Toplam		
	K	E	T	K	E	T	K	E	T	K	E	T	K	E	T
Resim	11	5	16	8	5	13	7	3	10	11	5	16	37	18	55
Grafik Tasarımı	11	3	14	11	4	15	4	3	7	13	0	13	39	10	49
Seramik	6	6	12	7	7	14	6	2	8	0	0	0	19	15	34
Genel Toplam:	28	14	42	26	16	42	17	8	25	24	5	29	95	43	138

EDEBİYAT FAKÜLTESİ	1. Sınıf			2. Sınıf			3. Sınıf			4. Sınıf			Genel Toplam		
	K	E	T	K	E	T	K	E	T	K	E	T	K	E	T
Coğrafya	38	11	49	34	11	45	17	7	24	0	0	0	89	29	118
Coğrafya (İÖ)	45	13	58	32	16	48	24	19	43	0	0	0	101	48	149
Felsefe	45	11	56	42	6	48	20	15	35	0	0	0	107	32	139
Felsefe (İÖ)	32	33	65	30	18	48	24	19	43	0	0	0	86	70	156
Sosyoloji	14	18	32	10	18	28	0	0	0	0	0	0	24	36	60
Sosyoloji (İÖ)	38	8	46	37	6	43	22	10	32	0	0	0	97	24	121
Tarih	38	19	57	30	21	51	26	10	36	0	0	0	94	50	144
Tarih (İÖ)	49	5	54	46	8	54	28	8	36	0	0	0	123	21	144
Türk Dili ve Edebiyatı	37	24	61	29	19	48	20	15	35	0	0	0	86	58	144
Türk Dili ve Edebiyatı (İÖ)	13	18	31	11	17	28	0	0	0	0	0	0	24	35	59
Genel Toplam:	349	160	509	301	140	441	181	103	284	0	0	0	831	403	1234

FEN FAKÜLTESİ	1. Sınıf			2. Sınıf			3. Sınıf			4. Sınıf			Genel Toplam		
	K	E	T	K	E	T	K	E	T	K	E	T	K	E	T
Biyoloji	14	4	18	23	6	29	0	0	0	0	0	0	37	10	47
Matematik	43	26	69	32	19	51	31	4	35	0	0	0	106	49	155
Matematik(İÖ)	38	25	63	36	16	52	15	9	24	0	0	0	89	50	139
Kimya	8	5	13	21	9	30	0	0	0	0	0	0	29	14	43
Fizik	0	0	0	0	0	0	0	0	0	0	0	0	0	0	0
Genel Toplam:	65	35	100	76	34	110	31	4	35	0	0	0	172	73	245

b) 2010–2011 eğitim öğretim yılında üniversitemizden ayrılan öğrenci sayıları

Fakülte Yüksekokul Meslek Yüksekokulu	Program Adı	Üniversitemizden İlişği Kesilen					
		Mezuniyet		Kendi İsteği		Yatay Geçiş	
		ERKEK	KIZ	ERKEK	KIZ	ERKEK	KIZ
Meslek Yüksekokulu	Bilgisayar Programcılığı	21	26	7	4	0	0
	Bilgisayar Programcılığı (İÖ)	29	8	10	0	1	0
	Elektrik	35	0	16	0	0	0
	Elektrik (İÖ)	23	2	6	0	1	0
	Elektronik Haberleşme Teknolojisi	23	3	8	0	1	0
	Elektronik Haberleşme Teknolojisi (İÖ)	15	9	3	0	2	0
	Elektronik Teknolojisi	34	4	20	2	0	0
	Elektronik Teknolojisi (İÖ)	19	3	8	0	0	0
	İklimlendirme ve Soğutma Teknolojisi	15	5	4	1	0	0
	İnşaat Teknolojisi	31	7	7	2	1	0
	İnşaat Teknolojisi (İÖ)	17	5	4	0	0	0
	İşletme Yönetimi	24	50	9	10	0	0
	İşletme Yönetimi (İÖ)	13	18	12	3	0	0
	Makine	12	1	17	0	3	0
	Makine (İÖ)	20	2	11	0	1	0
	Mekatronik	21	0	15	1	0	0
	Mekatronik (İÖ)	0	0	3	0	0	0
	Mobilya ve Dekorasyon	9	1	19	0	0	0
	Muhasebe ve Vergi Uygulamaları	19	41	9	3	0	1
	Muhasebe ve Vergi Uygulamaları (İÖ)	20	30	7	2	0	0
	Turizm ve Otel İşletmeciliği	13	9	6	2	0	1
	Turizm ve Otel İşletmeciliği (İÖ)	0	0	0	0	0	0
	Turizm (UOÖLP-Waiariki Teknoloji Enstitüsü (Yeni Zelanda))	0	0	1	0	0	0
Kızılırmak Meslek Yüksekokulu	Organik Tarım	0	0	0	0	0	0
	Tıbbi ve Aromatik Bitkiler	0	0	0	0	0	0
	Peyzaj ve Süs Bitkileri	0	0	0	0	0	0
	TOPLAM	413	224	202	30	10	2

Fakülte Yüksekokul Meslek Yüksekokulu	Program Adı	Üniversitemizden İlişği Kesilen					
		Mezuniyet		Kendi İsteği		Yatay Geçiş	
		ERKEK	KIZ	ERKEK	KIZ	ERKEK	KIZ
İktisadi ve İdari Bilimler Fakültesi	İktisat	12	21	1		1	4
	İktisat (İÖ)	0	0	2		1	3
	İşletme	12	20	0	1	0	1
	İşletme (İÖ)	0	0	3	2	2	2
	Siyaset Bilimi ve Kamu Yönetimi	0	0	1	1	1	
	Siyaset Bilimi ve Kamu Yönetimi (İÖ)	0	0	2		1	2
	Uluslararası İlişkiler	0	0	3	3	0	4
	Uluslararası İlişkiler (İÖ)	0	0	0	1	0	
Edebiyat Fakültesi	Coğrafya	0	0	0		0	1
	Coğrafya (İÖ)	0	0	0		1	1
	Felsefe	0	0	0	1	1	3
	Felsefe (İÖ)	0	0	1	2	2	3
	Sosyoloji	0	0	1	1	3	9
	Sosyoloji (İÖ)	0	0	0	1	2	8
	Tarih	0	0	3	2	1	1
	Tarih (İÖ)	0	0	3	6	1	4
	Türk Dili ve Edebiyatı	0	0	0	1	2	8
	Türk Dili ve Edebiyatı (İÖ)	0	0	2	1	0	9
Fen Fakültesi	Biyoloji	0	0	0		0	
	Kimya	0	0	1	2	0	2
	Matematik	0	0	3	2	0	1
	Matematik (İÖ)	0	0	7	3	0	
Orman Fakültesi	Orman Mühendisliği	19	6	2		1	
Sağlık Yüksekokulu	Hemşirelik	1	68	2	1	0	2
Güzel Sanatlar Fakültesi	Grafik Tasarımı	4	9	1	4	2	1
	Resim	2	7	2	1	0	2
	Seramik	0	0	2	5	0	2
	TOPLAM	50	131	42	41	22	73

IV- KURUMSAL KABİLİYET ve KAPASİTENİN DEĞERLENDİRİLMESİ

a- Üstünlükler

- Çalışanlarımızın bu kurumda çalışmaktan memnuniyet duymaları,
- Başkanlığımız çalışanlarının özverili çalışarak, kendi çabalarıyla kendilerini geliştirmeleri, yaptıkları işleri doğru ve en iyi şekilde yapmaları,
- Öğrenci Otomasyon Sistemi sayesinde öğrencilerin elektronik ortamda kayıtlarını yapmaları, öğrenci durum belgesi ve sınav sonuçlarını görmeleri,
- ÖSYS sonucunda Üniversitemize yerleşecek tüm yeni öğrencilerimizin adreslerine Üniversitemizi tanıtan broşürler ve ilgili belgelerle birlikte öğrenci bilgi dosyası göndermek,

b- Zayıflıklar

- Üniversitemiz yerleşke üniversitesi olmaması nedeniyle öğrencilerimizin bilgi ve belgelere ulaşmasında yaşanan aksaklıklar.

V- ÖNERİ VE TEDBİRLER

- Üniversitemizi tanıtım amacıyla ÖSYS tercihlerinden önce tanıtım günlerinin düzenlenmesi.
- Üniversitemizin en kısa sürede yerleşke üniversitesine dönüştürülerek öğrencilerimize üniversiteli olmanın ayrıcalığını yaşatabilmek ve verilen hizmetlere hızlı erişim imkanı sağlanması.
- Öğrencilerin karşılaştığı en büyük sorunlardan birisi de barınma sorunudur. Kredi ve Yurtlar Kurumu yurt kapasitesini artırmalı.
- Öğrencilerin boş zamanlarını değerlendirebilecekleri spor tesisi, kafeterya ve kültür merkezleri gibi sosyal tesisler çoğaltılarak, sosyal ve kültürel aktivitelere yönlendirilmeleri sağlanmalıdır.

VI- İÇ KONTROL GÜVENCE BEYANI

Bu raporda yer alan bilgilerin güvenilir, doğru olduğunu ve idarenin menfaatlerine zarar veren herhangi bir husus hakkında bilgi olmadığını beyan ederim.



Yahya TEKE

Öğrenci İşleri Daire Başkanı